Jungheinrich EJC110 - 2500ZT

Tragkraft:	1000 kg	**Com Nr.:**	17797
Masttyp:	Standard		
Hubhöhe:	2500 mm		
Bauhöhe:	1750 mm		
Baujahr:	2019		
Betriebsstunden:	563		
Antriebsart:	Elektro		
Lagerort:	Vorchdorf		
Tech. Zustand:	sehr gut		
Optischer Zustand:	sehr gut		
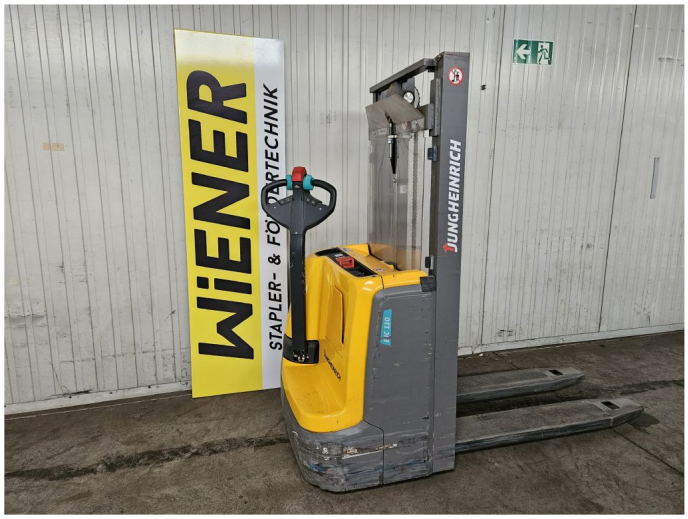
Extras: